



Vraagprijs € 235.000 K.K.

Schoolstraat 11

Sprang-Capelle

www.dmva.nl • sprang-capelle@dmva.nl • 0416 54 02 25



**Dé Makelaars
van Altena**

Dé Makelaar voor jou!

Even op een rijtje...

Algemeen

Klein maar fijn!

Woonoppervlakte	42m²
Perceeloppervlakte	55m²
Inhoud	151m³
Bouwjaar	1910
Aantal slaapkamers	1
Totaal aantal kamers	2
Isolatievormen	largelydoubleglazing
Soort verwarming	cvketel

Heb je vragen?

De gegevens van onze vestigingen zijn te vinden op de achterkant van deze brochure.



Het hele verhaal

Starters opgelet, karakteristiek vrijstaand huisje met berging gelegen in het mooie Capelle! Compact, vrijstaand en groots in charme! Deze sfeervolle woning kenmerkt zich door zijn knusheid en gezelligheid. De omsloten achtertuin biedt veel privacy en is onderhoudsvriendelijk ingedeeld met een terras, overkapping en berging. Ben je op zoek naar gezelligheid op elke vierkante meter? Dan is dit wellicht wat je zoekt!

Begane grond:

Aan de achterzijde de entree en tegelijk achterdeur, portaal met was-aansluitingen en bergzolder, toilet met wastafel, badkamer met douche en wastafel, open keuken met eenvoudige keukenopstelling voorzien van inbouwapparatuur en trapopgang naar de verdieping en tevens aan de voorzijde de gezellige woonkamer.

Verdieping:

Overloop, vaste kast met CV-opstelling (type Atag en bouwjaar 2014) en de slaapkamer met dakkapel.

Tuin:

De omsloten achtertuin biedt veel privacy en is onderhoudsvriendelijk ingedeeld met een gezellig terras, houten berging voorzien van elektra en overkapping. Tegen de achtergevel is een waterkraan gemonteerd. Het geheel is bereikbaar via de achterom en afgesloten met een houten poort.

Omgeving:

In de directe omgeving van de woning bevindt zich voldoende parkeermogelijkheid op openbaar terrein en diverse grasvelden met ruimte voor de kinderen om te spelen. De A59 is met enkele autominuten bereikbaar waardoor men een snelle verbinding heeft naar steden als Waalwijk, Tilburg, Breda en 's- Hertogenbosch. Gelegen in een straat met gelijksoortige bebouwing. In het dorp zijn alle dagelijkse voorzieningen aanwezig. Ook zijn er in het dorp een zwembad, tennisbaan en restaurant te vinden. De bekende Loonse- en Drunense Duinen en de Efteling bevinden zich op fietsafstand.

Buiten





Straatbeeld





Voordelen

- Knus en gezellig
- Grotendeels dubbelglas
- Rustige straat
- Snelle ontsluiting naar de snelweg



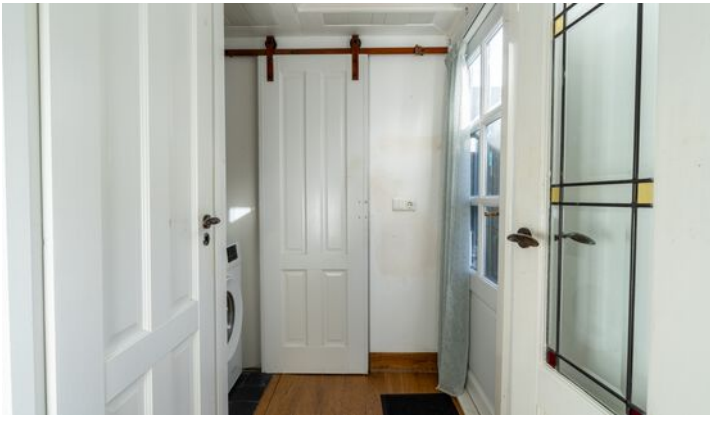

Begane grond

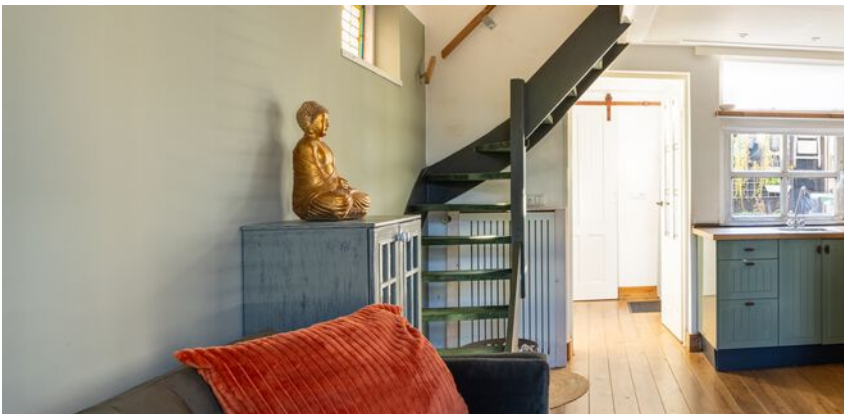

1e verdieping

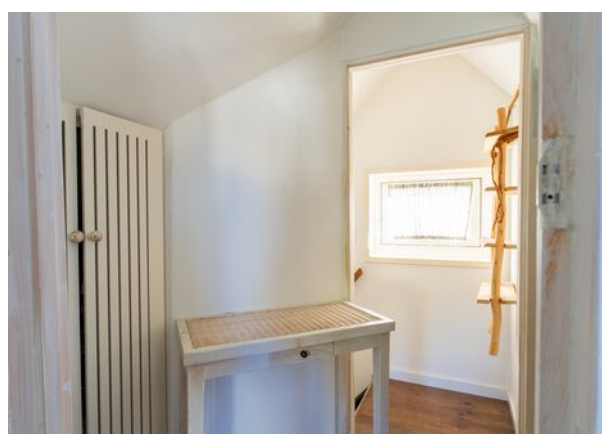

Plattegrond



Plattegrond

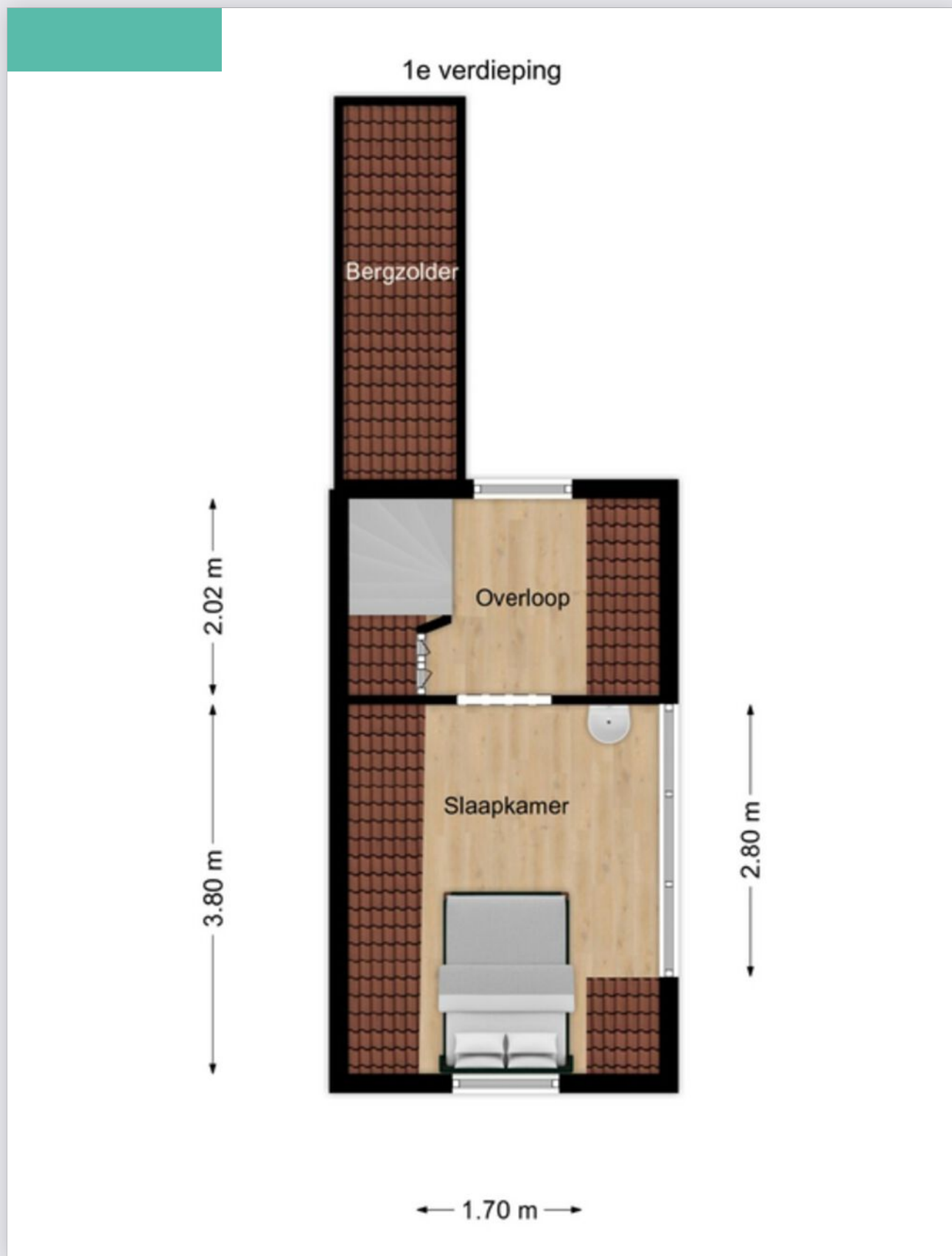

Kadastrale kaart

Kadastrale kaart

Uw referentie: GJT



<p>12345 25</p> <p>Deze kaart is noordgericht</p> <p>Perceelnummer</p> <p>Huisnummer</p> <p>Vastgestelde kadastrale grens</p> <p>Voorlopige kadastrale grens</p> <p>Administratieve kadastrale grens</p> <p>Bebouwing</p> <p>Voor een eensluidend uittreksel, geleverd op 19 januari 2022 De bewaarder van het kadaster en de openbare registers</p>	<p>Schaal 1: 500</p> <p>Kadastrale gemeente Capelle</p> <p>Sectie H</p> <p>Perceel 388</p> <p>Aan dit uittreksel kunnen geen betrouwbare maten worden ontleend. De Dienst voor het kadaster en de openbare registers behoudt zich de intellectuele eigendomsrechten voor, waaronder het auteursrecht en het databankenrecht.</p>	
--	--	---

Bijzonderheden

- De constructie van het woonhuis bestaat uit een betonvloer met daarop in steens opgetrokken metselwerk en een pannen dakbedekking met isolatieplaten. De verdiepingsvloer is van hout. De woning is grotendeels voorzien van dubbele beglazing.
- Bouwjaar woonhuis omstreeks 1910. Gezien het bouwjaar van de woning zal er in de koopovereenkomst een ouderdomsclausule worden opgenomen. Het energielabel betreft klasse D. Oplevering geschiedt in overleg.
- In de koopakte zal een waarborgsom c.q. bankgarantie van 10% van de koopprijs worden gesteld te voldoen door de koper binnen 6 tot 8 weken na het tot stand komen van de mondelinge of schriftelijke koopovereenkomst.
- Bij het samenstellen van deze brochure is de uiterste zorgvuldigheid betracht, doch voor onjuiste of onvolkomen opgaven kunnen wij en onze opdrachtgever geen aansprakelijkheid aanvaarden. Al onze aanbiedingen geschieden geheel vrijblijvend, hieraan kunnen geen rechten worden ontleend. Voor een vrijblijvende bezichtiging kunt u contact opnemen met De Makelaars van Altena®.

Plaats een bod



Bieden op Schoolstraat 11, Sprang-Capelle

Scan de QR-code hiernaast (of vraag ons om de link) en breng je bod uit voor Schoolstraat 11, Sprang-Capelle.

Hoe het werkt

Via de QR-code kom je op het biedformulier van 'Eerlijk Bieden' waar jij je gegevens en je voorstel in kan vullen. Wanneer je je bod uitbrengt, wordt deze direct naar ons en de verkoper gestuurd. Na verloop van tijd zullen wij en de verkoper jouw voorstel beoordelen. In sommige gevallen kan er sprake zijn van onderhandeling. Via dit systeem behoudt de verkoper het recht van gunning; hij/zij mag zelf kiezen aan wie het huis verkocht wordt. Na deze aanwijzing krijg jij direct te horen of je het geworden bent of niet.

Eerlijk bieden

Dé Makelaars van Altena is in bezit van het keurmerk 'Eerlijk Bieden'. Eerlijk Bieden is een volledig onafhankelijk keurmerk voor makelaars dat de klant een 100% eerlijk biedproces garandeert!



Dé Makelaars van Altena

Dé Makelaar voor jou!

Je huis verkopen doe je niet elke dag. Nou wij dus wel! Niet alleen jouw huis maar een behoorlijk aantal huizen in de regio De Langstraat, Bommelerwaard, Land van Heusden en Altena. Vanuit onze jarenlange ervaring als makelaars helpen we je met een helder verhaal. Wij geloven dat het kopen en verkopen van je huis, naast een serieuze zaak, ook een ontspannen en leuke ervaring mag zijn. Dit is voelbaar in al onze communicatie.

Meer dan 25 jaar een begrip in de regio!

Al sinds 1998 zijn Dé Makelaars van Altena actief in de regio Altena. Met onze drie locaties in Woudrichem, Sprang-Capelle en Wijk en Aalburg kunnen onze allround makelaars jou van de beste zorgen voorzien.

Persoonlijk en betrokken

We gaan ervoor om jou een 'tevreden klant' te noemen. Onze klanten zijn namelijk onze beste ambassadeurs. We nemen de tijd om te luisteren naar je wensen en adviseren je over de soms toch wel lastige materie.

Kom je een bakkie doen?

Die betrokkenheid zorgt ervoor dat we bij heel wat adressen op de koffie mochten komen. Dat is fijn, want koffie lusten we graag. Deze relatie met de klant maakt voor ons het verschil. Panden zijn leuk, maar de mensen die bij de panden horen maken dit werk écht waardevol. Wij leven met je mee, we zijn niet van de kleine lettertjes en communiceren op een transparante manier. En je verwacht het misschien niet, maar we komen zelfs op tijd.

Wij staan elke dag met een glimlach voor je klaar





Dé Makelaars van Altena

Dé Makelaar voor jou!

Je eigen woning verkopen?

Zet de eerste stap naar het verkooptraject door je aan te melden voor de gratis waardebeoordeling van Dé Makelaars van Altena.

Vestiging Woudrichem

Burgemeester van der Lelystraat 16a
4285 BL Woudrichem
0183 30 70 40
woudrichem@dmva.nl

Vestiging Wijk en Aalburg

Bergstraat 49
4261 BW Wijk en Aalburg
0416 69 69 66
wijkenaalburg@dmva.nl

Vestiging Sprang-Capelle

Raadhuisplein 37
5161 CG Sprang-Capelle
0416 54 02 25
sprang-capelle@dmva.nl

